小山第３ビル

貸事務所

神田駅至近
路地裏のレトロ感満載のオフィス

JR「神田」駅 徒歩2分
東京メトロ銀座線「神田」駅 徒歩3分
東京メトロ丸ノ内線「淡路町」駅 徒歩5分

物 件 概 要

- 所在地　東京都千代田区内神田3丁目17番8号
- 構　造　木造
- 階　建　地上2階建
- 設備　冷暖房機、　EV:なし

階　数	面　積	保証金	礼　金	賃　料(税別)	入居
2階	15.62坪	4ヶ月分	1ヶ月分	156，200円	即入居

定期借家契約:2年
償却:なし
再契約料:賃料の1ヶ月分
解約予告:3ヶ月前

水道料金:月額190円(税別)
ガス料金:2ヶ月毎1，390円(税別)
町会費:月額200円

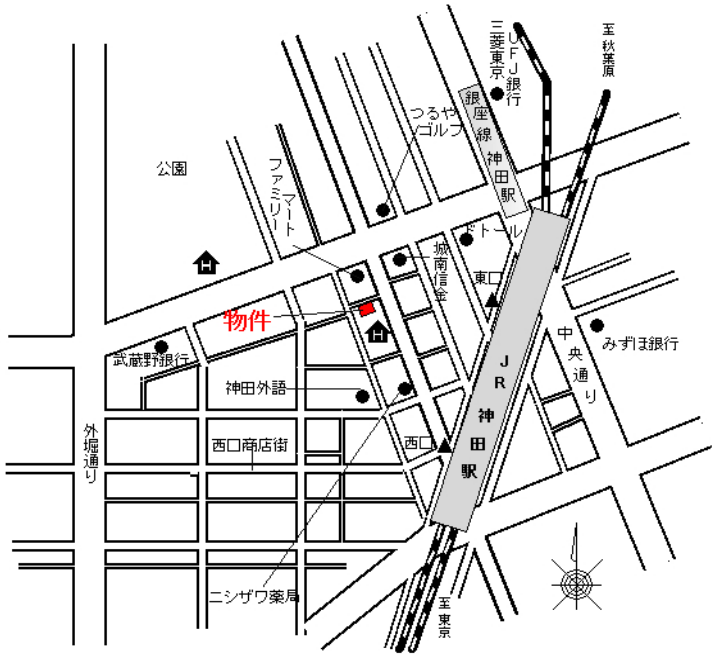

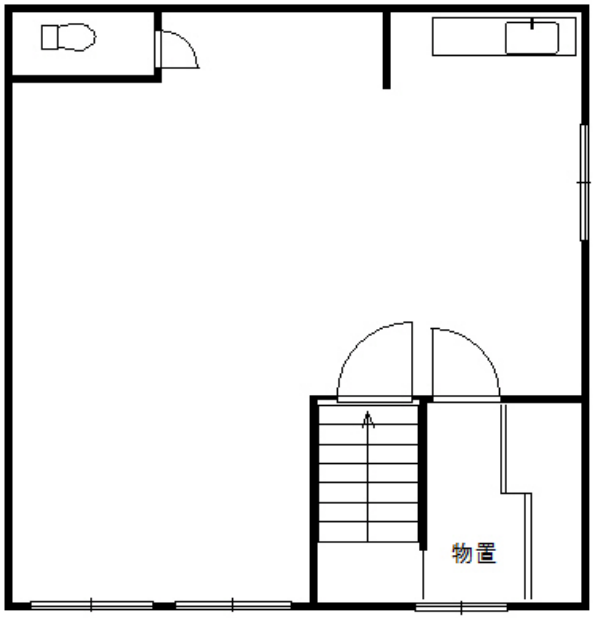

東京都知事(10)第41031号
株式会社貸ビルエース
〒101-0046　東京都千代田区神田多町2丁目2番地　金子ビル2階
TEL 03－3258－0251
FAX 03－3258－0270

手数料	取引形態
AD 50%	媒介

情報公開日
2018.4.9